

KATASTRÁLNÍ SITUAČNÍ VÝKRES  
M 1:500, 1:1000

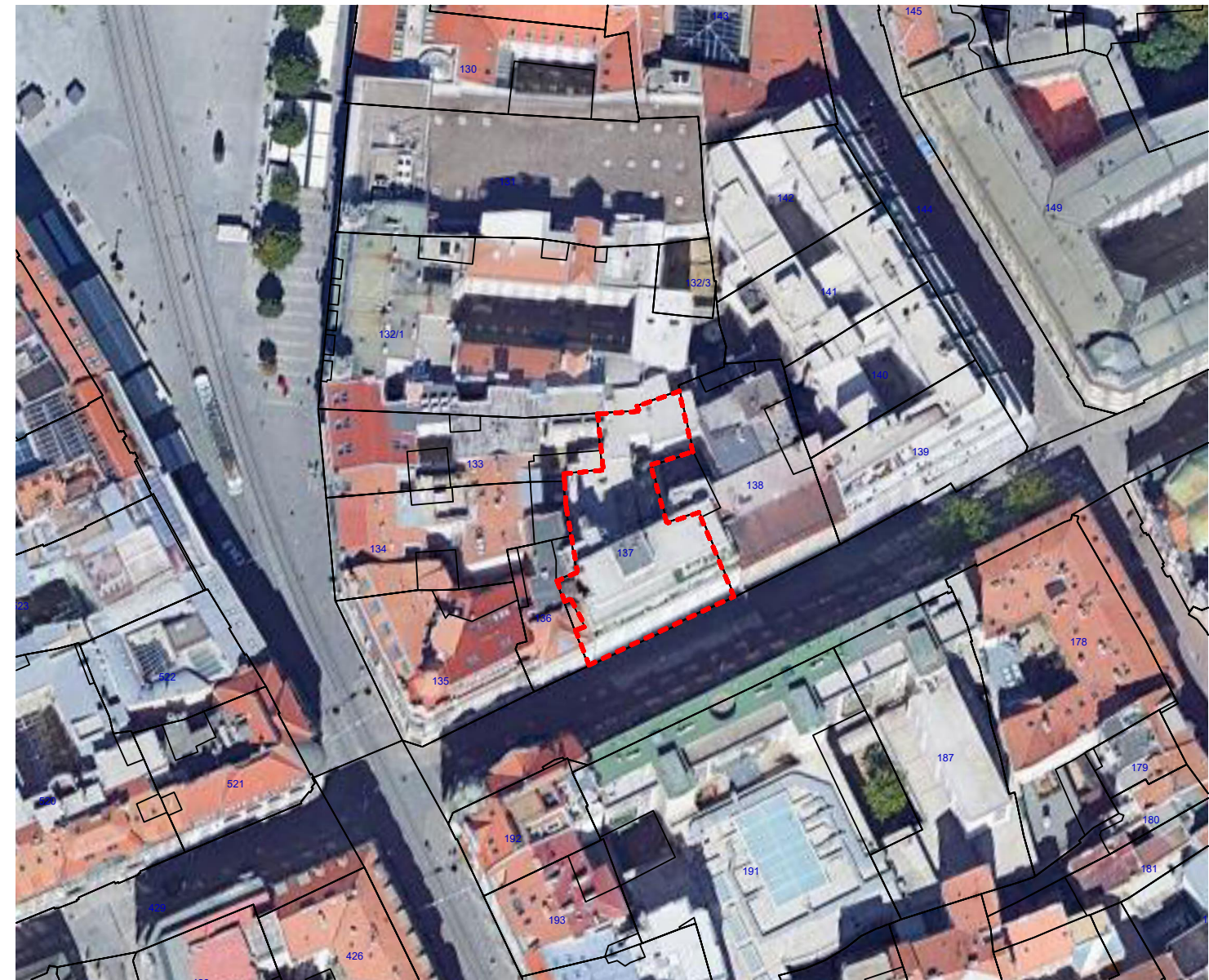
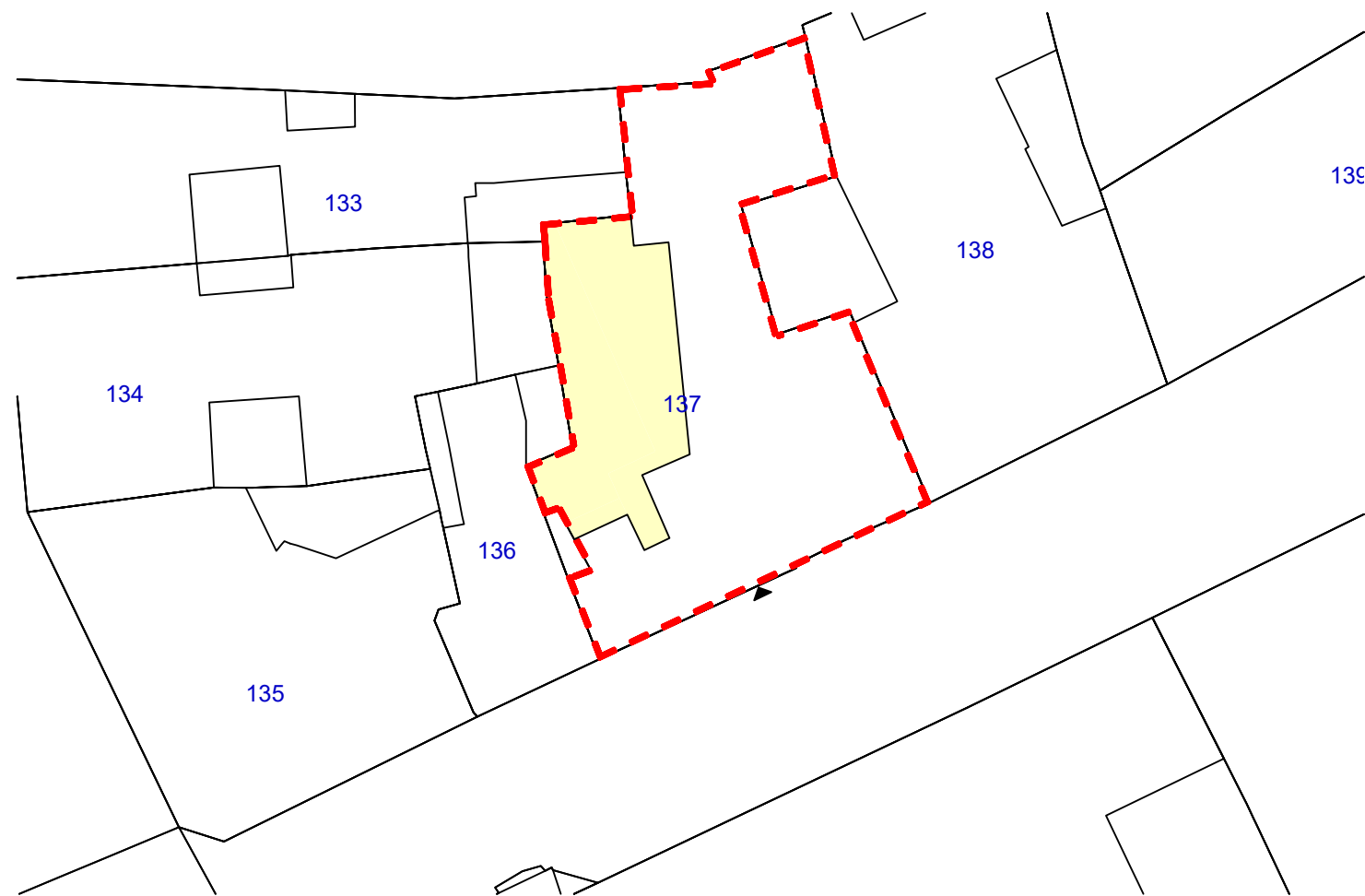

LEGENDA ZNAČENÍ

- ČÁST BYTOVÉHO DOMU, VE KTERÉM SE NACHÁZÍ ŘEŠENÁ BYTOVÁ JEDNOTKA - 7. NADZEMNÍ PODLAŽÍ, BYT Č.11 - 55,14 m<sup>2</sup>
- HRANICE PARCELY ŘEŠENÉHO BYTOVÉHO DOMU
- VSTUP DO BYTOVÉHO DOMU
- 137

HRANICE A PARCELNÍ ČÍSLA POZEMKŮ DLE KN

SEZNAM ŘEŠENÝCH PARCEL

PARC.Č.	VÝMĚRA [m]	DRUH POZEMKU	VLASTNICKÉ PRÁVO
137	729	zastavěná plocha a návoří	Statutární město Brno, městská část Brno-střed, Dominikánské nám. 196/1, 602 00 Brno

SEZNAM SOUSEDNÍCH PARCEL

PARC.Č.	VÝMĚRA [m]	DRUH POZEMKU	VLASTNICKÉ PRÁVO
132/1	1626	zastavěná plocha a návoří	výpis všech vlastníků, podrobněji viz. katastr nemovitostí
133	527	zastavěná plocha a návoří	výpis všech vlastníků, podrobněji viz. katastr nemovitostí
134	569	zastavěná plocha a návoří	Pochylý Kamil, Horova 3101/57d, Žabovřesky, 61600 Brno
136	202	zastavěná plocha a návoří	Kurková Ema, Jánská 451/5, Brno-město, 60200 Brno
138	693	zastavěná plocha a návoří	ový Martin JUDr., Prokopa Velikého 2464/37, Líšeň, 62800 Brno
162	3504	ostatní plochy	Statutární město Brno, městská část Brno-střed, Dominikánské nám. 196/1, 602 00 Brno

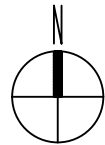

TATO DOKUMENTACE JE ZPRACOVÁNA JAKO PŘÍLOHA PRO PROVÁDĚNÍ STAVBY V ROZSAHU DLE VYHL.Č. 499/2006 SB. TATO DOKUMENTACE MÁ NÁSLEDNĚ SLOUŽIT PRO VÝBĚR JEJÍHO ZHOTOVITELE A NÁSLEDUJÍCÍ REALIZACI. ÚDAJE V TÉTO DOKUMENTACI UVEDENÉ NELZE CHÁPAT A VYKLÁDAT SAMOSTATNĚ, ALE VŽDY V KONTEXTU VŠECH OSTATNÍCH ÚDAJŮ V DOKUMENTACI JAKO CELKU OBSAŽENÝCH (JAK V TEXTOVÉ TAK TAKÉ VÝKRESOVÉ ČÁSTI DOKUMENTACE). JAKÁKOLIV ZMĚNA V DOKUMENTACI , KTERÁ MĚNÍ JEJÍ ZÁSADY, INDIVIDUÁLNĚ NEPROJEDNANÁ A NEOBJEDNANÁ U ZHOTOVITELE DOKUMENTACE, BUDE POKLÁDÁNA ZA PORUŠENÍ ZÁSAD TECHNICKÉHO ŘEŠENÍ A ZPRACOVATEL SI VYHAZUJE PRÁVO PÍSEMNĚ INFORMOVAT O TÉTO SKUTEČNOSTI STAVEBNÍ ÚŘAD.

Z1			
OZNAČENÍ	PODROBNOSTI O ZMĚNĚ	DATUM	PODPIS

Zodpovědný projektant

Ing. et. Ing. Lukáš Císař

Vypracoval

Monika Pěničková



D2C

PROJEKT group s.r.o.

Gebauerova 4502/18  
615 00 Brno - Židenice  
+420 728 187 310

IČ: 07289227  
DIČ: CZ07289277  
www.d2c.cz

Místo stavby:	Jánská 7, 602 00 Brno-střed, k.ú. Město Brno, parc.č. 137	Zakázkové číslo:	2020_132
Investor:	Statutární město Brno, městská část Brno-střed	Datum:	10/2020
Stavba:	ULICE JÁNSKÁ 7 - OPRAVA BYTU Č. 1.1	Stupeň:	DPS
		Měřítko:	1:500, 1:1000
Část stavby:	SO.01 - Bytová jednotka Jánská 7, b.č. 1.1	Číslo výkresu:	C.1
Část PD:	C. Situační výkres		
Obsah výkresu:	Katastrální situační výkres		

Tato dokumentace je duševním majetkem D2C PROJEKT group s.r.o. Nesmí být použita a kopírována třetí osobou, ji předána či jinak s ní nakládáno bez písemného souhlasu D2C PROJEKT group s.r.o.